

FIȘA DE DATE A IMOBILULUI

UAT Bodești
Sector cadastral 56
ID imobil 243

1. DATE TEREN

Nr. Tarla / stradă	Nr. parcelă / nr. poștal	Suprafață măsurată	Nr. CF	Nr. cad / nr. topo	Împrejmuit / Neîmprejmuit	Zonă cooperativizată/ necooperativizată (Co/Nco)
Tarla: 29	Parcela: 496/8	3881			N	Co
Tarla: 29	Parcela: 497/8	619			N	Co

Observatii: Numar tarla conform T.P. = 20

2. DATE CONSTRUCȚII PERMANENTE

Identificator construcție	Cod grupă destinație	Număr niveluri	Constr. cu acte (DANU)	Construcție condominiu (DANU)	Nr. Bloc	Nr. total UI	Suprafață construită măsurată

Părțile comune:

Observatii:

3. PROPRIETATEA / POSESIA

Nr. Crt.	Nume și prenume deținător / Denumire persoană juridică	CNP / CUI	Nr. act de proprietate	Observații
1	DEDIȚĂ I. DUMITRU	1371203270603	Titlu de proprietate nr. 12/54	

În aplicarea prevederilor legale pentru protecția persoanelor cu privire la prelucrarea datelor cu caracter personal și libera circulație a acestor date, titularul declară că este de acord cu prelucrarea și publicarea datelor cu caracter personal colectate în cadrul procesului de înregistrare sistematică.



Posezor/Titular drept de proprietate

DEDIȚĂ DUMITRU

Reprezentantul Prestatorului

Ing. Mihai - Manuel MANEA

Manea

Atențion

1 3 7 1 2 0 3 2 7 0 6 0 3
S A A L L Z Z N N N N N

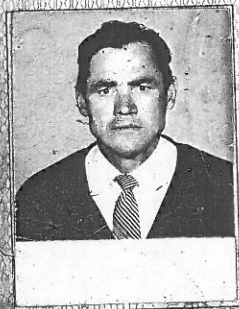

Valabil pînă la data de

Semnătura titularului

Numele de familie
Prenumele
Prenumele părintilor
Data nașterii

[Signature]
= DEDITA =
= DUMITRU =
ION
PARASCHEVA
1937 decembrie

SERIA D.H. Nr. 206149

Locul nașterii com. BODEȘTI
Jud. NEAMȚ
căsătorit 2
Starea civilă Starea civilă
Domiciliul com. BODEȘTI
Jud. NEAMȚ

Valabil pînă la data de

Foto 2

Semnătura titularului

SERIA D.H. Nr. 206142

Loc. BODEȘTI
NEAMȚ
1371002

ROMANIA

1991

COMISIA JUDEȚEANĂ PENTRU STABILIREA DREPTULUI
DE PROPRIETATE ASUPRA TERENURILOR

JUDEȚUL NEAMȚ

NR. 12/54

CODUL 121616

TITLU DE PROPRIETATE

Comisia județeană pentru stabilirea dreptului de proprietate asupra terenurilor, pe baza propunerii Comisiei comunale, orașenești, municipale și a prevederilor Legii nr. 18/1991 a Fondului Funciar.

DECLARĂ

Cetățeanul ~~(sa)~~ DEDIȚĂ I. DUMITRU
(moștenitorii defunctului) (ei) _____

din satul _____ comuna, orașul, municipiul BODEȘTI
județul NEAMȚ primește în proprietate o suprafață totală
de _____ ha 6900 mp., din care:

— prin reconstituirea dreptului de proprietate _____ ha, 6900 mp.,

— prin constituirea dreptului de proprietate _____ ha, _____ mp.,

situată pe teritoriul satului BODEȘTI comunei, orașului, municipiului

BODEȘTI structurată și amplasată conform celor de pe verso.

Proprietarul va exercita asupra celor de mai sus, toate drepturile și obligațiile ce decurg din lege.

PREFECT

SECRETAR

ALEXANDRU LĂȘĂPU

C.J. PETRE IUSIPEANU

DIRECȚIA GENERALĂ
PENTRU
AGRICULTURĂ ȘI ALIMENTAȚIE
DIRECTOR GENERAL

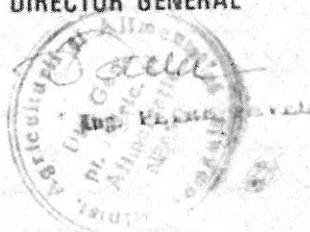

OFICIUL DE CADASTRU
ȘI
ORGANIZAREA TERITORIULUI
DIRECTOR

ING. JOAN Munteanu

DATA 7. 07. 1994

